

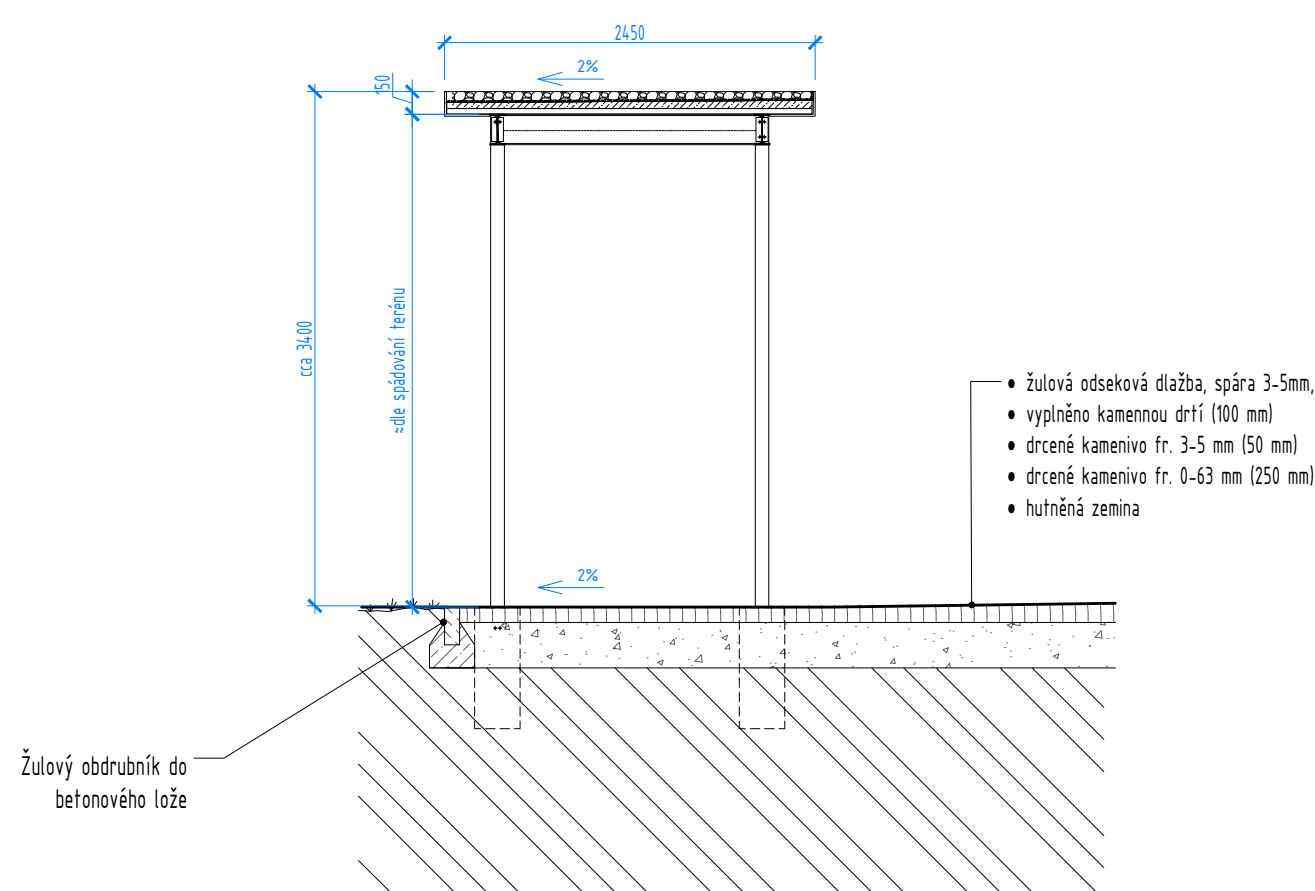

3D SCHÉMA



TYPICKÝ ŘEZ NÁVAZNOST ZPEVNĚNÉ A NEZPEVNĚNÉ PLOCHY  
M 1:50

REVIZE		
číslo	datum	popis revize
00	08/23	vydání hrubopisu
01	11/23	zpracování připomínek HZS
02	01/24	vydání čistopisu

ZODPOVĚDNÝ PROJEKTANT:		AUTOR:		PROJEKTANT ČÁST:		GENÉRALNÍ PROJEKTANT:					
Mgr. akad. arch. Pavel Jaba		Ing. arch. Tereza Březová Ing. arch. Jan Hájek Ing. arch. Jakub Havlas Mgr. akad. arch. Pavel Jaba				Atelier M architektní s.r.o. Marešská 1/28 163 00 Praha 6 info@atelierm.cz					
INVESTOR:				Městská část Praha 5, nám. 14. října 4, 150 22, Praha 5				SOD:		PARE:	
								0035/0/OPRH/22 ze dne 12.10.2022			
STAVBA:				Nová hala tělocvičny včetně dalších prostor v areálu ZŠ Pod Žvahovem, Pod Žvahovem 463, 150 00 Praha 5-Hlubočepy				POČET PARE:		0-6	
								STUPEŇ:		DUSP	
ČÁST:				D.4		STAVEBNÍ OBJEKT:		DATUM:		PŘÍLOHA ČÍSLO:	
						S004 - ZPEVNĚNÉ PLOCHY		08/2023			
ČÍSLO REVIZE:		02		VÝKRES:		ZPEVNĚNÉ PLOCHY		MĚŘÍTKO:		1:100	
										D.4.3	